Scheda tecnica

Fascetta equipotenziale per montaggio a isFang

Codice articolo: 5057599

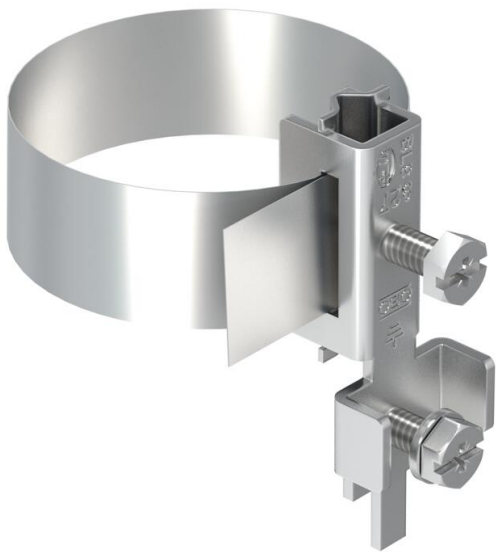

- Per evitare scariche superficiali sul conduttore isCon®
- Lunghezza di montaggio fino a due conduttori isCon®
- Montaggio a tralicci isolati tipo isFang

A2 Acciaio legato, INOX 1.4301

Dati anagrafici

Codice articolo	5057599
Tipo	927 2 6-K
Sigla 1	Fascetta messa a terra
Produttore	OBO
Dimensione	3/8-4"
Materiale	Acciaio, INOX 1.4301
Unità VK più piccola	10
Unità	Pezzo
Peso	5,5 kg
Unità di peso	kg/100 Pz.

Misure

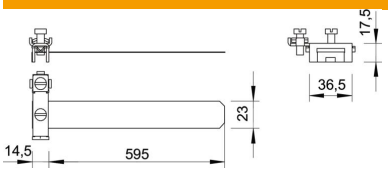

Lunghezza	595 mm
Larghezza	31,5 mm
Altezza	75 mm
Dimensione L	595 mm

Scheda tecnica

Fascetta equipotenziale per montaggio a isFang

Codice articolo: 5057599

Dati tecnici

per diametro tubo max	114 mm
per diametro tubo min.	17,2 mm
Accoppiamento	3_8-4mm mm
Sezione max del cavo da collegare	25 mm²
Sezione min. del cavo da collegare	2,5 mm²