Scheda tecnica

Vite a testa esagonale M6 F

Codice articolo: 3156524

Vite a testa esagonale per il fissaggio universale di componenti strutturali. Con dado a testa esagonale e 2 rondelle.

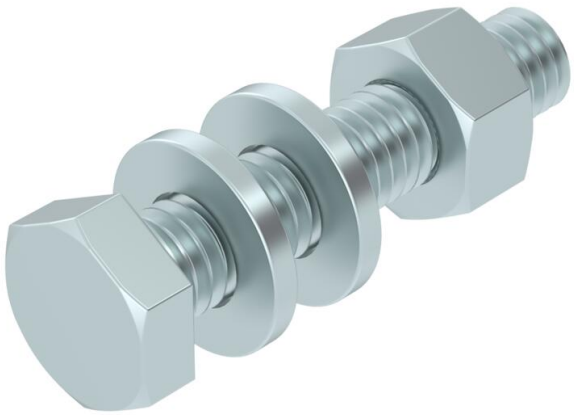

CE

St	Acciaio
F	zincato a caldo

Dati anagrafici

Codice articolo	3156524
Tipo	SKS 6x30 F
Sigla 1	Vite esagonale
Sigla 2	con dado e rondella
Produttore	OBO
Dimensione	M6x30
Colore	zinco
Materiale	Acciaio
Super- ficie	zincato a caldo
Norma per superfici	DIN 267, Teil 10
Unità VK più piccola	100
Unità	Pezzo
Peso	1,097 kg
Unità di peso	kg/100 Pz.
Impronta CO (GWP) dalla culla al cancello	0,007 kg COe / 1 Pezzo

Scheda tecnica

Vite a testa esagonale M6 F

Codice articolo: 3156524

Misure

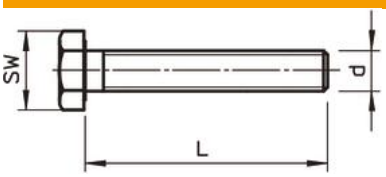

Lunghezza	30 mm
Dimensione d	6 mm
Dimensione L	30 mm

Dati tecnici

Classe di resistenza	5.6
Filettatura	M 6 x 30
Filettatura metrica	6
Passo filettatura	1 mm
Con dado	sì
Con rondella	sì
Apertura chiave	10
Completamente filettato	sì