

Scheda tecnica

Morsetto a croce, per RD 8-10 x FL30 mm, acciaio inox

Codice articolo: 5312925

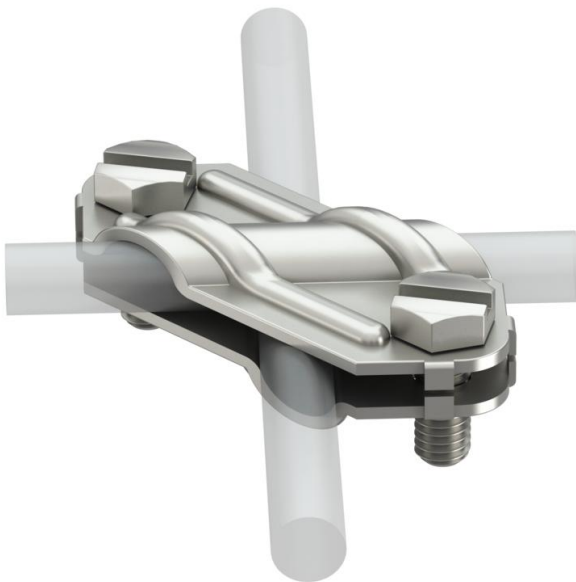

- conforme ai requisiti VDE 0185-305-3 (IEC/ EN 62305-3)
- intersezione: Rd 8-10 x Rd 8-10
- intersezione: Rd 8-10 x FL 30
- intersezione: FL 30 x FL 30
- montato con 2 viti a testa esagonale M8 x 20 (F)



A4 Acciaio, INOX

Dati anagrafici

Codice articolo	5312925
Tipo	250 V4A
Sigla 1	Morsetto a croce
Produttore	OBO
Dimensione	8-10mm
Materiale	Acciaio legato, INOX 1.4571
Unità VK più piccola	10
Unità	Pezzo
Peso	10,26 kg
Unità di peso	kg/100 Pz.

Dati tecnici

Tipo di vite di fissaggio	Vite a testa esagonale
Tipo di morsetto	Morsetti a croce
Capacità di portata della corrente da fulmine	H/100 kA
Adatto per collegamento	Tondo Rd 8-10 / Piatto FI 30
Corrente di cortocircuito (50HZ)(1s;≤300°C)	1,4
Accoppiamento	Rd 8-10/FL30 mm
Piastra intermedia	no